

诚 | 爱 | 勤 | 勇



1、登录平台

frrn f hcbs

frrn uuu hbd m

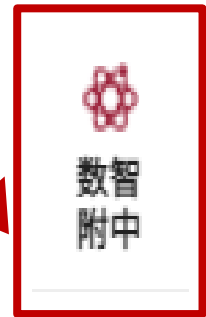
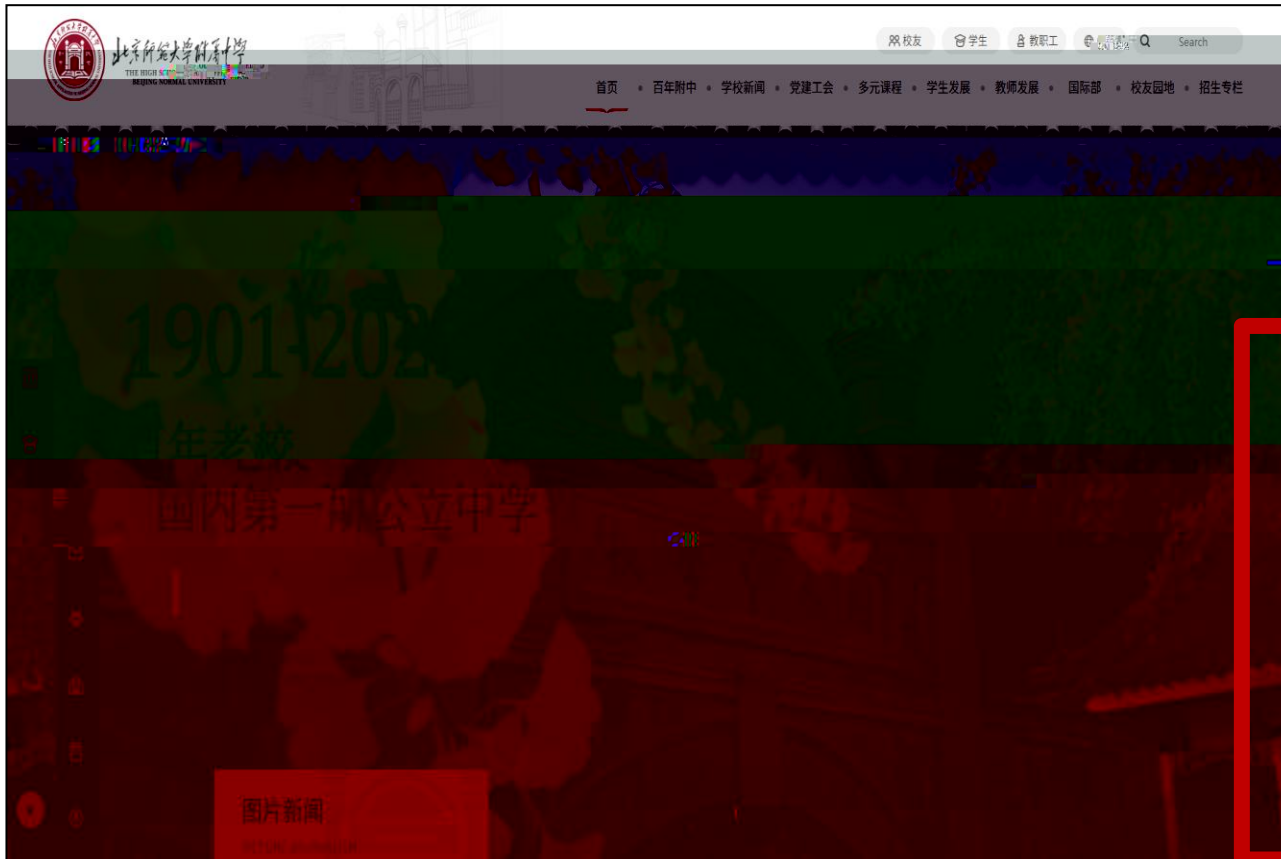



学生综合素质评价

北京市网络学习空间

欢迎您, 请登录!

您

管理员登录

教师学生登录

请输入管理员账号

请输入管理员密码

下次自动登录

转强

找回教育ID

重置密码

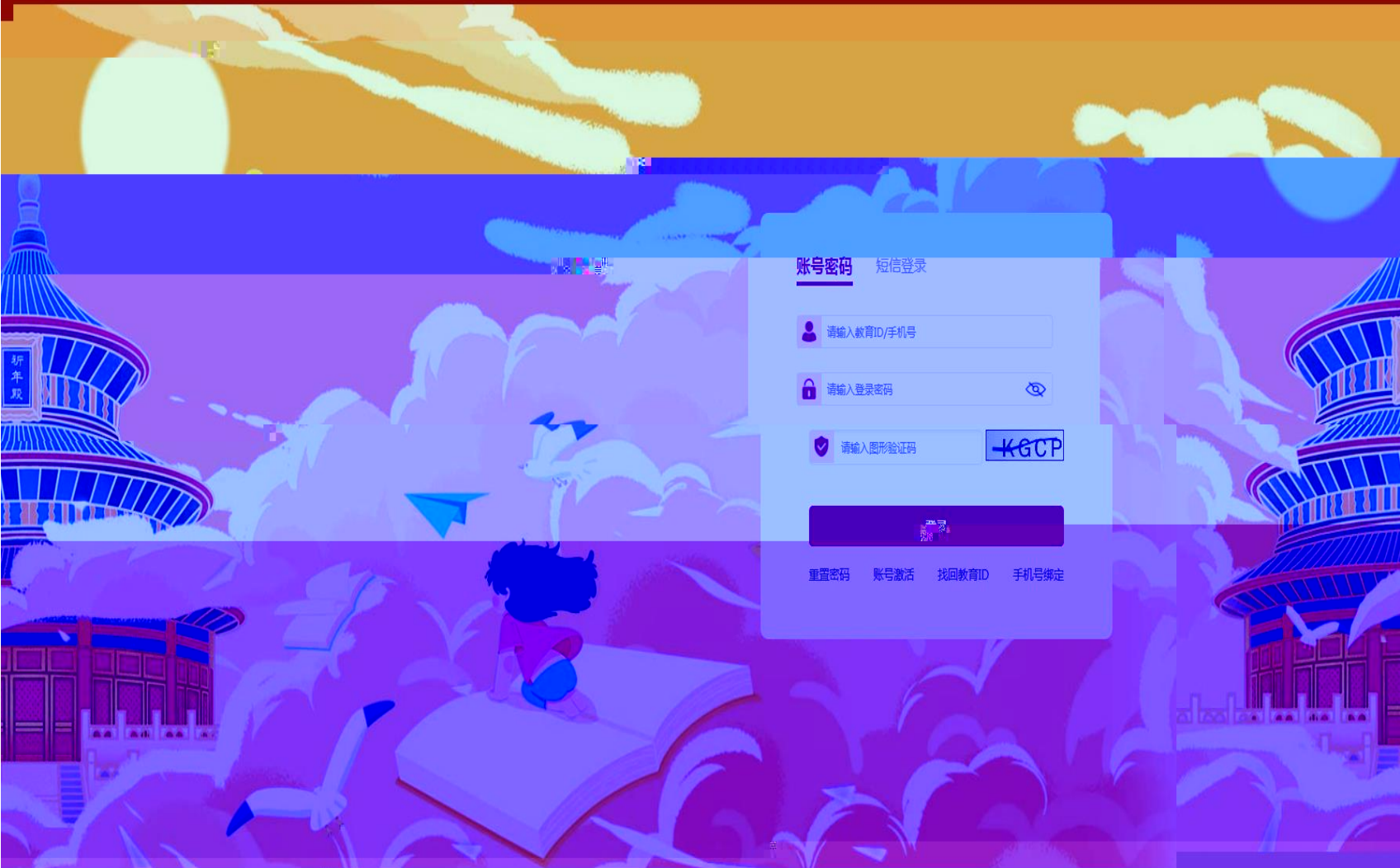

账号密码 短信登录

请输入图形验证码 



[重置密码](#) [账号激活](#) [找回教育ID](#) [手机号绑定](#)



账号密码 短信登录



请输入教育ID/手机号



请输入登录密码



请输入图形验证码



登录

重置密码

账号激活

找回教育ID

手机号绑定

北京市中小学学生卡



学 校：北京师范大学附属中学

姓 名：

性 别：男

教育 ID 号：08087397

有效期限：2020年10月



卡号：01044013120065

北京市教育委员会监制

如果重置密码不成功或无法正常登陆，可拨打技术支持电话咨询。

电 话：4008-315-209

4008-310-001

工作时间：周一至周日 08:00-20:00

(法定节假日除外)

手机号绑定



姓名:	<input type="text" value="请输入学生/教师姓名"/>
证件号:	<input type="text" value="请输入学籍系统中注册的证件号码"/>
教育ID:	<input type="text" value="请输入教育ID"/>
图形验证码:	<input type="text" value="请输入图形验证码"/> 

下一步

重置密码





请先进行 [手机号绑定](#) 操作

手机号码:

图形验证码:

短信验证码:

如您未绑定手机号, 请



下一步

2、在圈子中发布留言

学生综合素质评价 首页 个人成长 我的学堂 圈子 应用 评价 自我陈述 学生

北京市网络学习空间(人人通)

学豆值: 30
本月活跃度: 1

我的空间
北京师范大学附属中学 7年级10班

周三 10.16
签到 赚学豆
学豆值: 30

我的成长树

我的活动足迹

你的足迹可能会遍及

怀柔区	海淀区
密云县	朝阳区
平谷区	西城区
顺义区	东城区
通州区	丰台区
大兴区	房山区
延庆县	昌平区
门头沟区	石景山区

消息通知
暂无数据
查看更多

意见反馈
用得不爽? 遇到问题? 不好用? 你有好的建议?—统统告诉我

提交

圈子动态 | 班级圈

说点什么



图片



附件

还可以输入 500 字



图片处理



添加分类

发表

动态筛选

发布时间

输入姓名或ID号

确定

标签筛选

确认状态

圈子动态 | 班级圈

说点什么吧...

还可以输入 500 字



美图秀秀图片处理



添加分类

发表

动态筛选

发布时间

输入姓名或ID号

确定

标签筛选

确认状态

选择标签



A1.团队服务

A2.四个一

A3.三爱、三节

A4.志愿活动

A5.学生守则和行为规范

B1.学习过程

B2.学业水平

B3.阅读和表达

B4.学科实践

B5.研究性学习

C1.体质健康

C2.体育运动技能

C3.发展目标和应对挫折

C4.交往与合作

D1.艺术活动

D2.艺术技能

E1.社会大课堂实践

E2.实践活动

F1.兴趣爱好

F2.作品和成果

发表

动态筛选

标签筛选

确认状态

发布时间

输入姓名或ID号

确定



发布时间:11月13日 19:43

动态分类
标签

A4.志愿活动 20221

秋季运动会的体育运动项目固然扣人心弦，瞬息万变的形式让众多同学大饱眼福。然而，振奋人心的场面过后是漫长的垃圾清理过程。我负责清理了本班观众席区域内的垃圾，保持区域的清洁。通过这次志愿服务活动，我明白了服务他人的过程或许是辛苦的，但同时也会方便自己和他人，这个世界也可能会因此而多一份美好。



赞 (0)



评论 (0)

发送



3、班主任确认后等待数据更新

发布时间:11月13日 19:43... 确认时间:11月15日 14:02

动态分类

秋季运动会的体育运动项目固然扣人心弦，瞬息万变的形式让众多同学大饱眼福。然而，振奋人心的场面过后是漫长的垃圾清理过程。我负责清理了本班观众席区域内的垃圾，保持区域的清洁。通过这次志愿服务活动，我体会到了团队合作的重要性。在清理过程中，我们分工明确，互相配合，很快就完成了任务。这次活动不仅锻炼了我们的实践能力，也培养了我们的责任感和集体荣誉感。我们将继续发扬志愿服务精神，为校园建设贡献更多力量。



赞 (0) 评论 (0)

已确认

4、自查方法

北京市网络学习空间（人人通）

报告册管理

报告册整理

综合查询统计

报告册查询

管理

最终报告册导出

评分进度统计查询

管理

评价指标公示

学生综合素质评价系统

WELCOME

除直接得分项目外，完成进度为100说明已达到本学期最低次数要求。

序号	记录要点	评分类别	考核周期	分数/次数	学期	完成进度%	备注
1	11. 社会实践	按次计分	每学期	1次	20211	100	
2	12. 志愿服务	按次计分	每学期	1次	20211	100	
3	13. 三爱三节	按次计分	每学期	1次	20211	100	
4	14. 志愿活动	按次计分	每学期	1次	20211	100	
5	15. 社会实践	按次计分	每学期	1次	20211	100	
3.24分	20211	100		6	B1. 学习过程	主观评分	每学期
2.43分	20211	100		7	B2. 学业水平	直接得分	每学期
0.81分	20211	100		8	B3. 阅读和表达	主观评分	每学期
12次	20211	100		9	B4. 学科实践	按次计分	每学期
1次	20211	100		10	B5. 研究性学习	按次计分	每学期
-	20211	-	未到考核周期	11	C1. 体质健康	直接得分	每学年
-	20211	-	未到考核周期	12	C2. 体育运动技能	按次计分	学段末
0.972分	20211	100		13	C3. 发展目标和应对挫折	主观评分	每学期
0.486分	20211	100		14	C4. 交往与合作	主观评分	每学期
1次	20211	100		15	D1. 艺术活动	按次计分	每学期
-	20211	-	未到考核周期	16	D2. 艺术技能	按次计分	学段末
3.0375分	20211	100		17	E1. 社会大课堂实践	主观评分	每学期
3次	20211	100		18	E2. 实践活动	按次计分	每学期
1次	20211	100		19	F1. 兴趣爱好	按次计分	每学期
-	20211	-	未到考核周期	20	F2. 作品和成果	主观评分	每学年

